

Manuale di installazione della decorazione murale

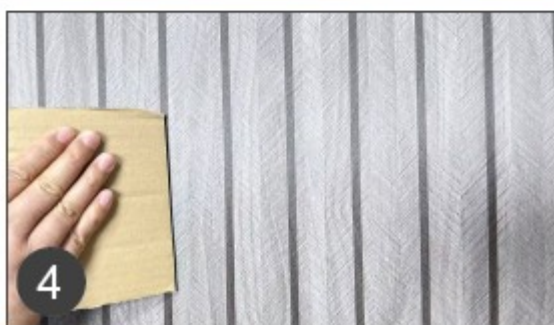
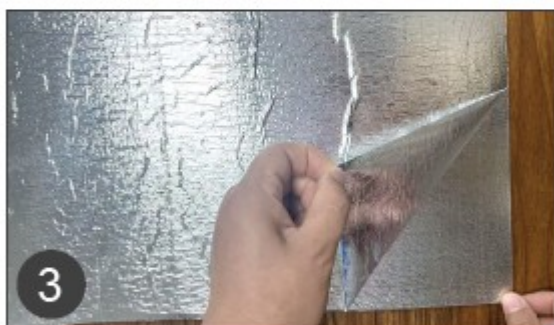
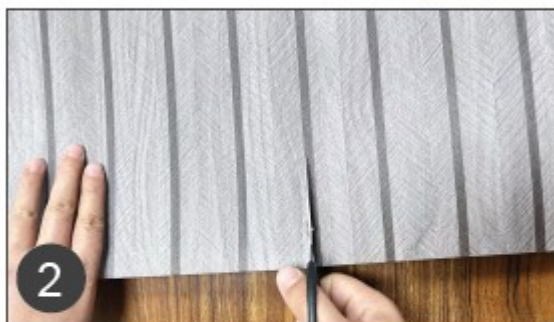

Passo 1: Pulire la superficie, assicurarsi che sia asciutta e priva di polvere o detriti.

Passo 2: Misurare l'area da coprire. Tagliare la decorazione murale alla misura desiderata.

Passo 3: Strappare la carta di supporto da un angolo e attaccarla lentamente e delicatamente per unire la decorazione murale alla superficie.

Passo 4: Stendere la decorazione murale dal centro verso l'esterno.

SUGGERIMENTI:

Prima dell'installazione, misurare e tagliare il materiale in anticipo. Non è consigliabile installare l'intera bobina di materiale senza averlo tagliato prima, poiché potrebbe rendere più difficile l'installazione.

A causa dello spessore di 2,5 mm della decorazione murale, si suggerisce di non piegarla all'indietro durante il processo di installazione, per evitare che si creino grinze.

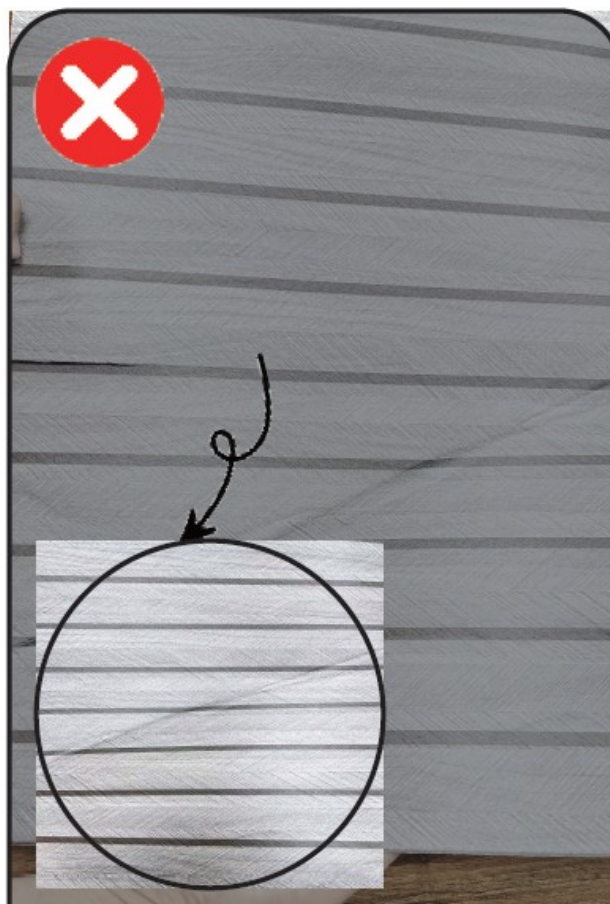
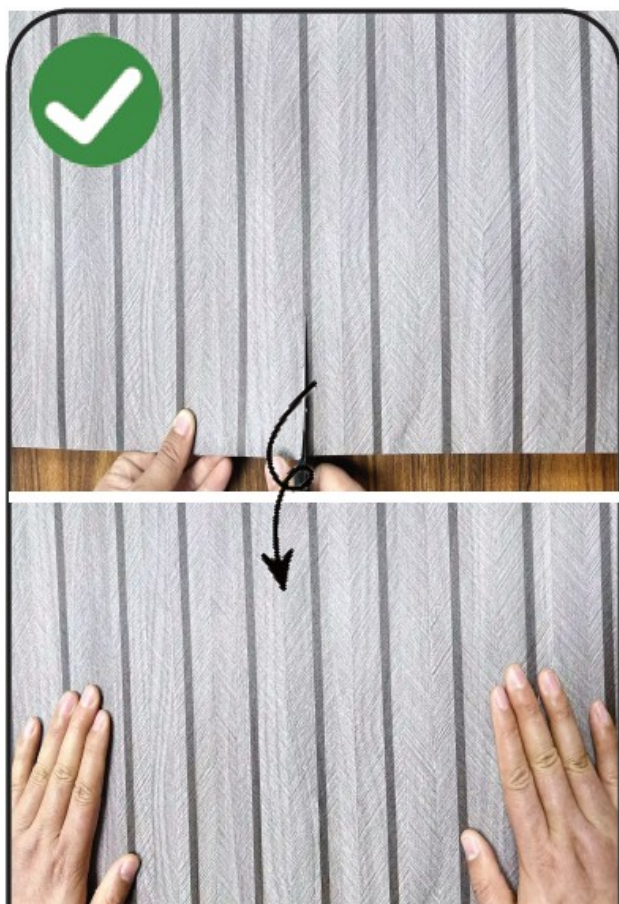

Valido per i codici SKU:

woodypanel_DAR110

woodypanel_LAR110

woodypanel_DGY110

woodypanel_LGY110

woodypanel_DAR130(versione 3 metri)

woodypanel_LGY130(versione 3 metri)

Numero di modello: 202401006

Dimensioni del prodotto: 10m x 0,6m x 2,5 mm / 3m x 0,6m x 2,5 mm

Importatore e rappresentante autorizzato: DFVU d.o.o., Liparjeva cesta 6A, 1234 Mengeš, Slovenia
Made in China

